Appenzell Ausserrhoden

Ablauf schulärztliche Eintrittsuntersuchung 2. Kindergarten

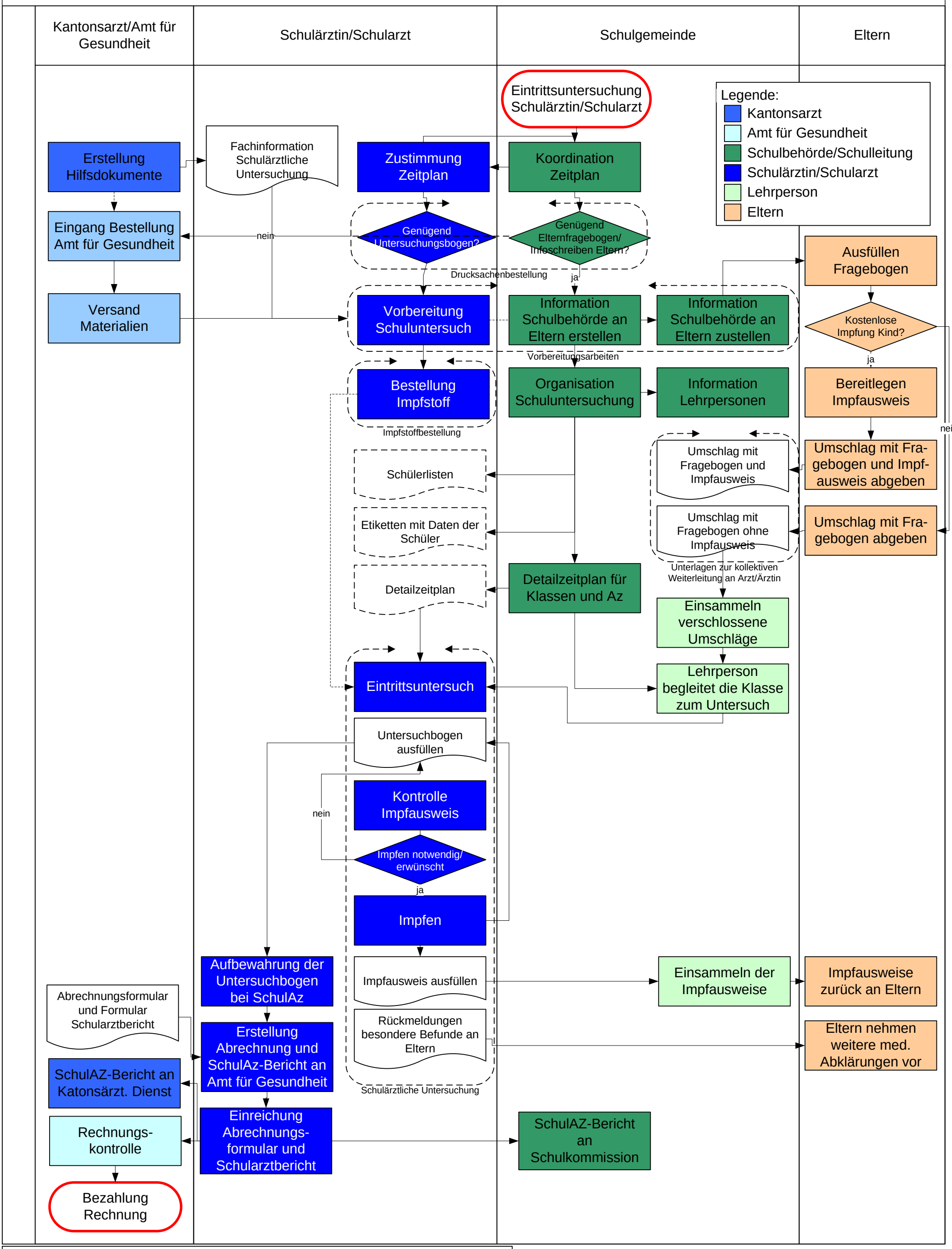

KOMPLETTER PFAD

G:\DATA\DGS\AFG\C2_AMD\C2.01_KAD\B SCHULÄRZTLICHER DIENST\B HILFSMITTEL FÜR DEN SCHULÄRZTLICHEN DIENST\VISIOABLÄUFE\2014\ABLAUF SCHULÄRZTLICHER UNTERSUCH EINTRITT DEFINITIVE VERSION_INÜBERARBEITUNG.VSD